2025 MAIG

Infantils

Dilluns de contes (+4 anys)

Dilluns 5, 12, 19 i 26, a les 18.00h.
15' de contes per gaudir amb els més petits. A càrrec de Personal de la Biblioteca i persones voluntàries.

Cinexic (+3 anys)

Dissabte 17, a les 12.00h.
"Anem a caçar un os" (59 minuts).

En col·laboració amb ÒMNIUM

Hora del conte (+4 anys)

Dimecres 21, a les 18.00h.
"Contes llunàtics. Pel maig, contes espigats".
A càrrec de Patricia Mc Gill.

Bibliolab (4-7 anys)

Cal inscripció

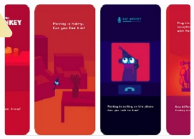

Dijous 22, a les 17.30h.
"Una mica mico". Conte, projecció d'una app i manualitat per treballar la lectoescriptura digital.

biblioLab

Jugateca (5 -99 anys)

Dissabte 24, de 10.30h a 13.30h.
T'agraden els jocs de taula? Pots venir a descobrir els que tenim, aprendre a jugar-hi i agafar-los en préstec.
A càrrec de El Dado Dorado.

Hora del conte en anglès (3-7 anys)

Cal inscripció

Divendres 30, a les 18.45h.
"There's no place like space".
A càrrec de Kids&us.
Inscripcions: viladecans@kidsandus.es
695.507.893

Adults

Taller de narrativa: Llegir el relat

Cal inscripció

Dimecres 7, a les 18.00h.
Sessió a través de la qual descobrirem el paper "conformador" de la narració en la societat o com fer d'ell una eina per esmolar el pensament crític i social. Per a joves i adults. A càrrec de Carles Alcoy.

Trobada amb l'autor

Dimecres 14, a les 18.45h.
"Ja estem morts, amor", de Xavier Aliaga.
Xerrada amb l'autor a càrrec d'Elena Cejas. Activitat tancada per als participants del club de narrativa.

Tertúlies filosòfiques

Divendres 16, a les 18.30h.
Parlarem sobre la IA. Una visió de les aplicacions lúdiques en l'àmbit personal.
A càrrec de Luis Hita. Dinamitzador: Toni Cano.

Presentació de llibre

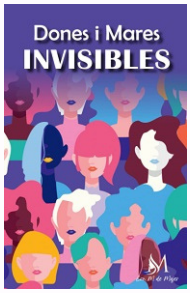

Dilluns 19, a les 18.30h.
"Dones i mares invisibles", de Katuy Eugenia Cruz, Silvia Jiménez, Gemma Beltrán, Raquel Montllor, Antonia Ruiz, Elena Valderrabano, Guillermina Mª Sanisidro i Rosario García.
Presentació a càrrec de les autores Guillermina Sanisidro, Katuy Cruz, Antonia Ruiz i Silvia Jiménez.
Entrada lliure. Aforament limitat.

Exposicions

Llum amb història

Del 24 d'abril al 2 de juny.
Obres dels alumnes de l'INS Mestres i Busquets.

SOM MESTRES

Exposició fotogràfica

Del 25 d'abril al 23 de maig.
"Cuba en una cruïlla".

A càrrec de l'Associació SUDS.

suds Internacionalisme Solidaritat Feminismes

Clubs de lectura i tallers

Tertúlies dialògiques,
Club de lectura de teatre,
Club de narrativa,
Còmic Club,
Clubs de lectura feminista,
Book Club,
Club de debat
Club de narrativa històrica al MUVA,
Taller de conversa en anglès, i
Grups de tertúlia en català.

Per a +info, adreça't a la biblioteca

Biblioteca de Viladecans
Av. Josep Tarradellas, 16
Telèfon 937 077 294
b.viladecans@diba.cat
http://bibliotecavirtual.diba.cat

BIBLIOTECA DE VILADECANS

Viladecans som poble, soc ciutat.

Diputació Barcelona

AJUNTAMENT DE VILADECANS